

農業保険に加入して、
多発する自然災害に
備えよう！



水稲共済と果樹共済の

加入申込が始まります！

水稲共済



【申込期間】

● 新宮市・東牟婁郡	3月20日～4月5日
● 田辺市・西牟婁郡・日高郡みなべ町	3月30日～4月15日
● 橋本市・伊都郡・海南市・海草郡・有田市 有田郡・御坊市・日高郡（みなべ町除く）	4月25日～5月10日
● 和歌山市・紀の川市・岩出市	5月10日～5月25日

※加入申込の期間は地域によって異なりますので、ご注意ください。

【加入にあたっての注意点】

● 加入申込書の提出について

▼水稲共済加入申込書

水稲共済加入申込書は、**上記申込期間の期限まで**にご提出ください。

● 掛金等の納入期限について

納入期限 = **令和8年7月27日(月)**

※期限までの納入をお願いします。



果樹共済



【申込期間】

4月15日(水)～6月30日(火) ※締切厳守をお願いします。

【対象樹種】

令和9年産 うんしゅうみかん・もも・びわ・かき・うめ・すもも・キウイフルーツ

令和10年産 指定かんきつ（はっさく・ぼんかん・ネーブルオレンジ・三宝柑・清見・セミノール・不知火）

- ◆ 果樹共済加入申込書は、期限までにご提出ください。
- ◆ 青色申告を行っている方は、果樹共済に加入後でも収入保険へ移行することができますので、ご検討中の方はお近くの支所へご相談ください。

ご加入の皆さまへ 保険期間中のお願いです



保険期間中に下記のような事例が起こりましたら、速やかにNOSAIまでご連絡ください。

1 事故が発生したとき… 令和8年の農業収入について、**品目ごとの見込農業収入金額の9割を下回ることが見込まれる**場合は、下記の項目を**速やかに**ご連絡ください。

連絡事項

- ・ 事故の発生年月日
- ・ 事故が発生した農産物の種類
- ・ 数量減少や品質の低下の程度等
- ・ 事故の種類（台風等）
- ・ その他被害の状況に関する事項
- ・ つなぎ資金の貸付の申し出の有無

補償の対象

自然災害や鳥獣害による収量減少



災害で作付け不能



ケガや病気で収穫不能



※組合指定の診断書の提出が必要です

市場価格の下落



盗難や運搬中の事故



取引先の倒産



※その他さまざまな要因による農業収入の減少を補償します。

2 営農計画の変更があったとき… **保険期間の営農計画を変更**した場合は、変更に係る農産物の作付け後**1ヶ月以内**にご連絡ください。

連絡事項

- ・ 栽培を中止した
- ・ 野菜等の作付け回数を変更した
- ・ 新しく栽培を始めた
- ・ 栽培面積を変更した

3 経営移譲や相続、法人化の予定があるとき… **収入保険の承継手続き**を行う必要があるため、速やかにご連絡ください。

4 書類の作成… 保険期間中は、「農作業日誌」「事業消費帳簿」および「販売帳簿」の作成と保存をお願いします。（提出を求める場合がございます。）

収入保険への加入をご検討いただいている皆さまへ

◆ 加入対象の方

青色申告の実績が1年以上ある農業経営者（個人・法人）が対象です*。

例えば、令和8年（2026年）に青色申告を開始された場合、令和9年（2027年）から収入保険に加入できます。

※ 青色申告の実績年数に応じて、補償限度額の上限が変わります。



【表紙の人】紀の川市
 マエダ タモツ
 前田 完 さん(43) 左
 ソノコ
 苑子 さん(38) 右

夫婦でよりおいしいイチゴを目指す

紀の川市の前田完さん・苑子さん夫妻はハウス7㍓で「まりひめ」を中心にイチゴ栽培に取り組んでいます。二人で同じ仕事がしたいという思いから同市の「紀の川アグリカレッジ」に参加し、2024年の修了を機に就農しました。現在は直売所や地元市場を中心に出荷しています。

前田さんのまりひめは、あえて酸味を増やすことで甘みとのバランスを追求していることが特長です。CO2施用機や加温機を使用しないことで、色がよく味の濃いイチゴ作りを目指しています。さらに、ハウス内の換気管理を徹底し、温度や湿度を調整することで、薬剤の使用を最小限に抑える工夫も続けています。

一方で、近年の気温上昇により、秋の花芽分化の遅れや収穫期の害虫増加など、栽培面の課題は年々増加してい

るため、常に対策を試行しながら取り組まれています。

「まりひめだからではなく『この農家のまりひめがおいしいから買いたい』とお客さんに思ってもらえるようになりたい」と話す前田さん。今後はイチゴ全般の技術向上に努めながら、栽培面積の拡大にも挑戦していきたいと意欲的です。



整った粒と、艶のある色合いのまりひめ



御坊市
ヤマダ マサヨシ
山田 真功 さん (50)

暑さに負けない安定生産を

「イチゴを収穫できる瞬間が一番やりがいを感じる」と話すのは、御坊市の「ともちゃんファーム」園主・山田真功さん。「まりひめ」を中心にイチゴをハウスで19㍎、水稲5籾栽培しています。イチゴ栽培は5年目を迎えています。地元市場への出荷やふるさと納税の返礼品として販売しています。

「就農当初は夏の暑さで定植が遅れたり苗が根腐れしたりして収量が減少するなど、試練の連続だった」と振り返ります。試行錯誤を重ねるなかで、イチゴ苗のポットをプラスチック製から紙製に変えたところ、紙ポットの蒸散効果で苗の温度が下がり以前より丈夫な苗を作ることになりました。結果、出荷時期を早められ安定出荷につながったといいます。

今後は「花芽分化を促進させるため苗の冷蔵処理を行い、さらに出荷を安



▲「hidamari (御坊市塩屋町北塩屋町1403)」と提供される「イチゴパフェDX」

定させたい」と話します。

また、2025年1月に同園のとれたてのイチゴをふんだんに使用したスイーツを提供するカフェをオープン。店名には、陽だまりのような温かい空間を届けたいと「hidamari」と名付けました。「当園のイチゴを通して、イチゴの魅力を存分に感じてもらえるとうれしい」と期待を寄せます。

「普通傷害保険・交通事故傷害保険」のご案内

「農機具共済加入者向け傷害保険」(以下「傷害保険」といいます。)は、ケガによる死亡・後遺障害・入院・手術・通院を補償するものですが、これらに加えて、熱中症やO-157などの特定感染症による後遺障害、入院、通院も補償する「安心生活補償プラン」と、補償対象を交通事故などに限定することで割安な保険料とした「交通事故限定プラン」の2種類があります。

また、この傷害保険は公益社団法人全国農業共済協会を保険契約者とし、組合員の皆さまを加入者(被保険者)とする団体契約なので、個人で加入する傷害保険よりも保険料が割安になります。

是非、この機会にご加入くださいますようお願い申し上げます。



「農機具共済加入者向け傷害保険」は、公益社団法人全国農業共済協会を保険契約者とし、組合員の皆さまを加入者(被保険者)とする団体傷害保険制度です。

本制度は、補償開始日時点で被保険者ご本人の年齢が満80歳未満の方にご加入いただけます。また、ご継続の場合、補償開始日時点で被保険者ご本人の年齢が満89歳まで、脱退のお申し出がない限り自動継続されます(なお、「交通事故限定プラン」については、年齢制限はありません)。ご継続の内容に異動(被保険者の増減や住所変更等)がある場合は、継続用の加入依頼書が必要となりますので、下記取扱代理店へご連絡ください。

【ご加入方法】

- ◇ ご加入を検討される方は、下記和歌山県農業共済組合へご連絡ください。ご自宅まで「パンフレット」「加入依頼書」「口座振替依頼書」をお届けします。
- ◇ お申込みの期限は、令和8年7月17日(金)までですが、途中からの加入も可能です。

【保険期間・保険料】

- ◇ 保険期間は、令和8年8月1日から1年間です。なお、令和9年8月1日以降につきましては、特段のお申し出がない限り、保険期間を1年間として毎年自動継続いたします。
- ◇ 保険料は、「安心生活補償プラン」は年間3,070円~9,320円*です。「交通事故限定プラン」は年間890円または1,770円です。
*継続加入で補償開始日時点の被保険者ご本人の年齢が満80歳以上の場合は、「安心生活補償プラン」の保険料が年間1,850円または2,770円となります。
- ◇ 保険料は、毎年1回、10月27日(休日の場合は翌営業日)にご指定の預金(貯金)口座から引落しいたします。

【補償内容等】

- ◇ 補償内容等は【農機具共済加入者向け傷害保険のご案内】パンフレットをご覧ください。
ご加入プラン例：安心生活補償プランに農業者の方(職種区分B)がB1タイプにご加入の場合
死亡後遺障害保険金500万円・入院保険金日額5,000円・通院保険金日額2,000円
保険料9,320円
- ◇ ご加入後、11月下旬に加入者証をお届けしますので大切に保管してください。

ご加入を検討される方や資料をご要望の方は・・・	ご不明な点は、下記の取扱代理店・引受保険会社までお問い合わせください
〔事務取扱者〕 ・和歌山県農業共済組合 本所 企画情報課 〒640-8331 和歌山県和歌山市美園町5丁目1-1 和歌山県 JAビル5階 ☎073-488-1410 ・北部支所 ☎0736-73-6724 ・中部支所 ☎0737-63-5121 ・南部支所 ☎0739-22-0833	〔取扱代理店〕 株式会社キョウサイ 東京都千代田区一番町19番地 ☎03-3265-5168 〔引受保険会社〕 共栄火災海上保険株式会社 農林水産部営業第一課 東京都港区新橋1-18-6 ☎03-3504-2337

承認番号：25-2419
有効期限：2027/08/01

令和9年度職員採用情報

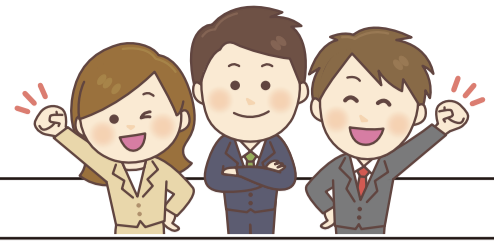

採用職種・予定者数	事務職員 若干名
採用条件	<p>新卒採用…採用予定年月日 令和9年4月1日</p> <ul style="list-style-type: none"> 令和9年3月末までに大学又は短期大学を卒業しているか、又は卒業見込みの者で、1997年（平成9年）4月2日以降に生まれた者 <p>既卒採用…採用予定年月日 令和9年4月1日 ※採用予定日を早める場合あり</p> <ul style="list-style-type: none"> 大学、短期大学又は高等学校を卒業した者で、1997年（平成9年）4月2日以降に生まれた者 <p>【共通】</p> <ul style="list-style-type: none"> 農業に関心があり、常に自己研鑽に努める者 普通自動車運転免許を取得しているか、あるいは令和9年3月末までに取得見込みの者 パソコン（エクセル・ワード等）操作が可能な方 簿記（農業簿記）に関する知識を有する者は尚良
受付期間	令和8年8月31日（月）必着
応募方法	受付期間の午前9時から午後5時45分（土日祝を除く）までに組合（下記連絡先）に直接持参するか、簡易書留郵便で郵送して下さい。
応募書類	<p>(1) 履歴書（申込日3ヶ月以内に撮影した上半身の写真貼付）</p> <p>(2) 最終学校の卒業見込証明書又は卒業証明書</p> <p>(3) ハローワーク紹介状（該当する方のみ）</p> <p>(4) 職務履歴書（該当する方のみ）</p> <p>※提出書類は合否結果に関わらず返却いたしません。</p>
雇用待遇	<ul style="list-style-type: none"> 給与（本俸）：大学卒237,600円 短大卒222,600円（職歴加算措置有）+諸手当 福利厚生：厚生年金、健康保険、雇用保険、労災保険 休日：土、日曜日及び祝祭日、国民の休日、年末年始、夏季休暇（5日） 他
連絡先	〒640-8331 和歌山県和歌山市美園町五丁目1番地の1 和歌山県JAビル5F 和歌山県農業共済組合 総務部総務課 TEL(073)436-0771

詳しい採用情報は
こちらから▼



尚、NOSAIでは獣医師の募集も随時行っております。詳しくはNOSAIまでお問い合わせ下さい。

ざおうばし 蔵王橋

おでかけ情報

蔵王橋は、有田川町清水（旧清水町）地区の二川ダム湖上に架かる、全長約160mの赤い吊り橋です。橋桁はグレーチング（鉄格子）構造となっており、足元から湖面が見えます。現在は歩行者専用となっており、ゆっくりと景色を楽しみながら渡ることができます。

春を迎える頃、橋の周辺から二川ダム湖沿い約4kmにわたり、ソメイヨシノを中心とした桜並木が続きます。例年の見頃は3月下旬から4月上旬頃。橋の上から桜と湖面を一望でき、国道480号の車窓からも季節の彩りが楽しめます。



また、周囲に人工灯が少ないため、夜は静かな暗さに包まれます。自然の光に照らされた桜は、月明かりや星空の下でほのかに浮かび上がり、昼間とは異なる落ち着いた表情を見せます。

写真提供：有田川町



A～Eの数字を入れてね!

		2				9	7
3			8	9			2
4		3		5	6		
		7	3		1		4
	3	2	9				8
8		6		1			
	9			7		3	5
	8		6	2	4		
	5	1				8	

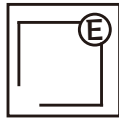
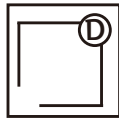
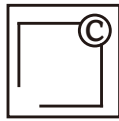
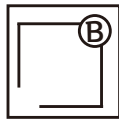
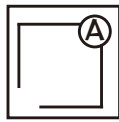

正解された方の中から抽選で5名様に
QUOカード1,000円分をプレゼント!

ルール

- ① 1マスに1～9の数字のうち、1つ入ります。
- ② どのタテ・ヨコ1列にも同じ数字は入りません。
- ③ 太線で区切られたどの3×3ブロックにも同じ数字は入りません。

応募方法について

- ・はがきに必要項目を記入し、ご応募下さい。
- ・ホームページのクイズ応募フォームからも受付しています。
- ・当選者の発表は、発送をもって代えさせていただきます。

応募フォームは
こちら▶



当日消印有効

▼応募締切日 令和8年5月29日(金)

(記入例)

郵便はがき
85円

6408331

広 N 和
報 O 和
紙 S 歌
ク A 山
イ J 市
ズ 1 美
係 わ 園
か か 町
や 5 階
ま

- (1) クイズの答え
- (2) 郵便番号・住所
- (3) 氏名・年齢
- (4) 電話番号
- (5) 広報紙の感想や、NOSAIへのご要望など

前回の答え



前回のナンプレの詳しい答えを
見たい方はここから見てね▶



簡単だったかな?
NOSAI公式LINEに達人
コースがあるから挑戦
してみてね!



採用職員のご紹介

令和8年1月1日より採用となりました。

一日も早く業務に慣れ、皆さまのお役に立てるよう頑張りますので、よろしくお祈りいたします。

テダチ ナオヤ
出立 直也



職員異動のお知らせ

令和8年1月1日付で、職員の異動がありましたのでお知らせします。

氏名	新部署(旧部署)
曾根 誠也	北部支所事業課(中部支所推進課)
山崎 禎朗	北部支所推進二課(北部支所事業課)
中川 博之	中部支所推進課(南部支所事業課)
北川 敏也	中部支所推進課(南部支所推進課)
辻垣内 祥汰	中部支所推進課(北部支所推進二課)
福原 知宏	南部支所推進課(中部支所推進課)
川乗 愛	南部支所事業課(中部支所推進課)

退職職員のお知らせ

本所 岡 佑太郎 令和7年12月31日付
お世話になりました

ー農業共済掛金等の領収証発行終了のお知らせー

これまで当組合では、農業共済掛金等の口座振替によるお支払いに対して領収証を発行させていただいておりましたが、令和8年3月31日をもって領収証の発行を終了させていただきます。

令和8年4月以降は、金融機関の通帳に記載される「摘要欄」の記録が、お支払いの証明となりますので、必要に応じてご確認ください。

また、税務申告においては通帳の記録などでお支払い内容が確認できれば問題ありませんので、ご安心ください。

ご不明な点がある場合は、お近くの支所までお気軽にご相談ください。

組合員の皆さま方には何卒ご理解とご協力を賜りますようお願い申し上げます。



本所 〒640-8331 和歌山市美園町五丁目1番地の1 和歌山県JAビル5階 ☎073-436-0771

北部支所 〒649-6531 紀の川市粉河681-2 ☎0736-73-6724

中部支所 〒643-0004 有田郡湯浅町湯浅1696-3 ☎0737-63-5121

南部支所 〒646-0027 田辺市朝日ヶ丘24-10 ☎0739-22-0833

お問合せ・ご相談は
最寄りの事業所まで
お気軽にご連絡下さい。

